

Centro de Documentación-Biblioteca de Mujeres  
Dokumentazio Zentroa-Emakumeen Liburutegiak  
te invita / gonbidatzen zaitu

**Presentación de la tesis doctoral/Doktoretza tesiaren aurkezpena**

*Factores que ayudan a las mujeres a superar la Violencia de Género en la pareja heterosexual/ Bikote heterosexualean emakumeei genero indarkeria gainditzera laguntzen dieten faktoreak*

**LAS SUPERVIVIENTES QUE SALIERON DEL INFIERNO/INFERNUTIK BIZRIK IRTEN DIREN EMAKUMEAK**

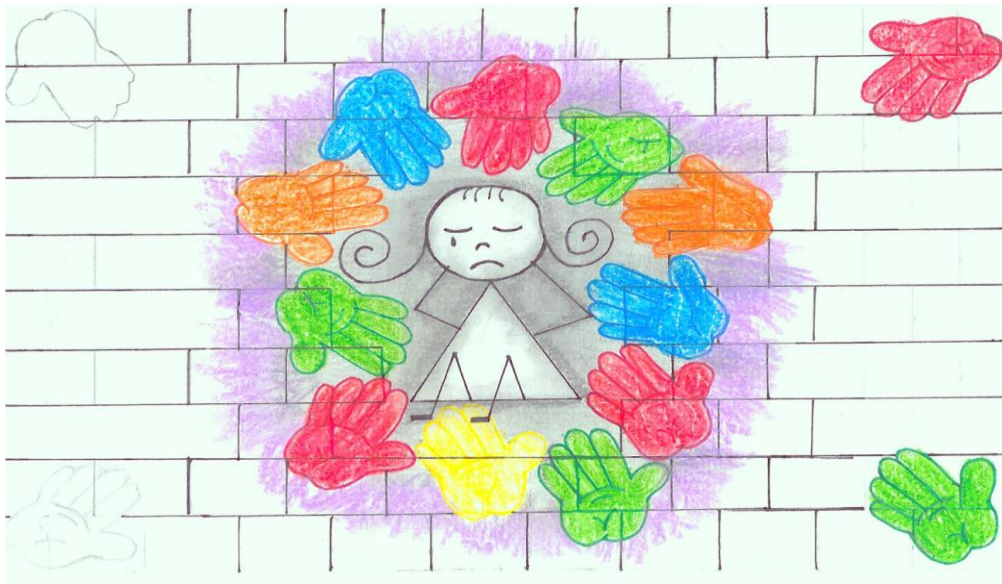

Autoras del dibujo: Lidia Corcuera Tobías y Julia Azofra Albelda, alumnas de 4º de la ESO del IES Manuel Villegas de La Rioja

**Contaremos con la presencia de la autora**

**TOÑI ARETIO ROMERO**

**Día/Eguna: 26 de Noviembre de 2015/2015eko Azaroak 26**

**Hora/Ordua: 19,30 etan**

**Lugar/Tokia: IPES (Tejería 28)**

## **La investigadora**

- Doctorada en la Universidad Pública de Navarra con una tesis sobre violencia de género, Licenciada en Sociología, Diplomada en Trabajo Social y Diplomada en Género y Salud.
- Su amplio recorrido profesional (26 años como Trabajadora Social) y su motivación por el tema, le ha ido llevando a especializarse en la atención a mujeres que viven violencia de género. Forma parte del grupo de profesionales que elaboran Protocolos y Guías de Actuación contra la Violencia de Género del Ministerio de Sanidad representando a la Rioja.
- Ha investigado con el Grupo de Investigación de Igualdad y Género de la Universidad de La Rioja.
- Es docente en del módulo de Violencia de Género de la Diplomatura de Agente de Igualdad de la Univesidad de la Rioja y formadora de profesionales en Violencia de Género
- Comprometida socialmente en diversos movimientos sociales y forma parte de la red feminista de profesionales sanitarias del Estado español.

## **La investigación**

Su exposición se centrará sobre todo en:

- El proceso que siguen las mujeres para llegar a la ruptura de pareja, incluyendo el hallazgo de las dos vías básicas para llegar a ella (sobrevenida o planificada) y las implicaciones que tiene hacerlo de una u otra manera.
- El descubrimiento de la existencia de las tres etapas de superación de la violencia, cada una con indicadores específicos que apuntan a diferentes necesidades de las mujeres e implicaciones para los sistemas y programas de atención a las mujeres.
- La influencia que tienen para las mujeres sus hijas e hijos en todo el proceso, desde la consciencia hasta la superación.
- Los ejes clave para asegurar la ruptura y superación de la violencia.
- El por qué de la mayor vulnerabilidad de algunas mujeres (empobrecidas y excluidas, con diversidad funcional, migrantes, residentes en el mundo rural, mayores)
- La evaluación que hacen las mujeres de su tránsito por el sistema sanitario.
- El protagonismo de las mujeres, la importancia del trabajo grupal, el reto del abordaje de la sexualidad.
- Y las implicaciones que todo esto tiene para la atención que se presta: retos, necesidad de cambios radicales en muchas áreas, lo ineludible de incorporar la perspectiva de género en todos los procesos..., haciendo hincapié en las propuestas que surgen para el sistema sanitario.